



Distretto scolastico n°27

Istituto Comprensivo “*Matteotti-Cirillo*”

Via Baracca,23 –80028 Grumo Nevano (NA)

Tel. 081-8333911: Fax 081 5057569 C.F 80060340637.Cod. Mecc:NAIC897007

Email:naic897007@istruzione.it sito web:www.matteotti-cirillo.gov.it



Prot. 1863/C9

Circ.191

Grumo Nevano (NA), 06/04/2016

Ai docenti accompagnatori

Ai genitori e agli alunni coinvolti nel viaggio d'istruzione

OGGETTO : **viaggio d'Istruzione VENETO**

Questo Istituto ha organizzato per i propri allievi, così come deliberato regolarmente dai consigli di classe, dal Collegio docente e dal Consiglio d'Istituto, nell'anno scolastico in corso il seguente viaggio d'istruzione :

“ITINERARIO REGIONE VENETO” Padova,Verona,Venezia

Durata 5 giorni (4 notti)

Mezzi di trasporto: Partenza da Grumo Nevano (largo via Meucci) in 3 pullman G.T.autonomi l'uno dall'altro

Periodo : Dall'11 aprile al 15 aprile 2016

Itinerario del viaggio : VENETO

L'agenzia di Viaggi con la quale è stato stipulato il contratto è la “ **SVETA TOUR s.a.s.** ” con sede in Baiano (AV) alla Via Roma n.5 –

L'agenzia è coperta da polizza assicurativa per la responsabilità civile ai sensi del comma 1 articolo 20 del D.Lgs 17/03/1995 e garantisce , **il doppio autista** per ogni pullman.

Gli alunni pernoveranno presso r **HOTEL EUROPA –RESTERO s.r.l** 4 stelle via Bafili 361 lido di Iesolo tel.0421-371631

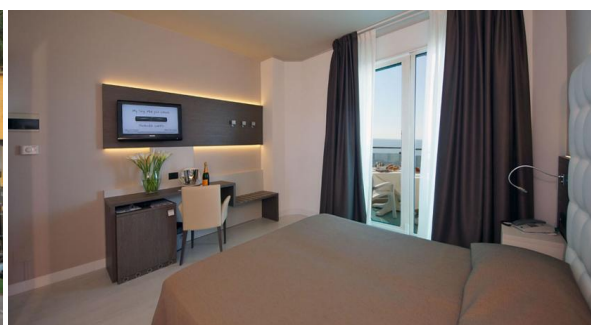

Situato proprio di fronte alla sua spiaggia privata, nel centro di Lido di Jesolo, l'Hotel Europa vanta 3 piscine, un ristorante, un parcheggio privato e camere con connessione WiFi gratuita e balcone. Tutte le sistemazioni dell'Europa vantano l'aria condizionata, una TV satellitare a schermo piatto, un minibar e un bagno completamente attrezzato.

Il Docente, nel rispetto della normativa vigente, è tenuto alla vigilanza di tutti gli alunni e a far in modo che gli stessi non offendano la disciplina, il decoro, la morale, anche fuori dalla scuola.

Durante la durata del periodo suddetto il docente è considerato in servizio a tutti gli effetti.

Lo studente, per l'intera durata del viaggio, è tenuto ad un comportamento corretto e rispettoso delle persone e delle cose, coerentemente con le finalità educativo-formative dell'Istituzione Scolastica. Al fine di garantire l'altrui e la propria incolumità è tenuto ad osservare scrupolosamente le regole del convivere civile, in particolare il rispetto degli orari e del programma previsto. Sono vietati comportamenti che possano ledere la propria ed altrui sicurezza; si ricorda che i trasgressori sono perseguibili con provvedimenti disciplinari e rispondono in prima persona dei danni provocati.

Gli studenti sono responsabili dei propri effetti personali (cellulari – denaro, indumenti ecc.)

Nel viaggio di istruzione è previsto un deposito cauzionale per il soggiorno in albergo, che verrà restituito, totalmente, al termine del viaggio, se non saranno riscontrati danneggiamenti da parte del gruppo.

La sistemazione nei pullman è la seguente:

BUS n° 1

Classe: 3 G	}	Accompagnatore: prof.ssa D'ANIELLO
3 L		
3 A		Accompagnatore: prof.ssa SIMONETTI
3 F		Accompagnatore: prof.ssa DE POMPEIS

Docenti accompagnatori : D'ANIELLO-DE POMPEIS-SIMONETTI

Per un totale di 44 unità di cui: 37 alunni, 2 genitori, 3 docenti, 2 autisti .

Responsabile : Prof.ssa *Maria* **SIMONETTI**

BUS n° 2

Classi: 3 I	}	Accompagnatore: prof.ssa Capuano
3 M		
3 H		Accompagnatore: prof.ssa Chiacchio
3 B		Accompagnatore: prof.ssa Cirillo

Docenti accompagnatori : CAPUANO- CIRILLO-CHIACCHIO

Per un totale di 50 unità di cui: 45 alunni, 3 docenti, 2 autisti .

Responsabile : Prof.ssa *Maria* **CHIACCHIO**

BUS n° 3

Classi: 3 E	Accompagnatore: prof.ssa Traino
3 C	Accompagnatore: prof.ssa Ventresini
3 D	Accompagnatore: prof. Ferrigno

Docenti accompagnatori : TRAINO-VENTRESINI -FERRIGNO

Per un totale di 55 unità di cui: 50 alunni, 3 docenti, 2 autisti .

Responsabile : Prof.ssa *Rossella* **VENTRESINI**

Il programma è il seguente:

BUS N. 1

11 aprile 2016 GRUMO NEVANO/PERUGIA/LIDO DI JESOLO

Ritrovo dei Partecipanti alle Ore 6.30 appuntamento Largo Meucci, sistemazione in Bus Gran Turismo e Partenza. Sosta in autogrill CASILINA EST (20 minuti) – Proseguimento per Perugia visita alla città. Pranzo a sacco a carico dei Partecipanti. Nel pomeriggio partenza per Lido di Jesolo. Sosta in autogrill ROCOBILACCIO EST. In serata arrivo a Jesolo, sistemazione in presso “**HOTEL EUROPA ResteroSrl “ 4 stelle “** Via Andrea Bafili, 361 – 30017 Lido di Jesolo – Tel. 0421-371631. Sistemazione in hotel nelle camere riservate. **Cena e Pernottamento.**

12 aprile 2016 VENEZIA

Prima colazione in hotel e partenza per Venezia. Visita della città con **GUIDA**: Piazza San Marco con visita della Basilica, Campanile di San Marco, Palazzo Ducale, Ponte dei Sospiri. **Pranzo “ Ristorante OMNIBUS “ Riva del Carbon 4171 – Venezia – Tel. 041 5237213 ore 13.30.** Nel pomeriggio escursione in Battello a Murano con **GUIDA**: visita della cittadina e del laboratorio artigiano di soffiatura del vetro. Rientro in hotel per **Cena** e Pernottamento.

Appuntamento ore 09.30 Punta Sabbione /San Marco - Trahetto

Visita di Venezia (2 ore) appuntamento alle ore 11.00 al Campanile di San Marco

Appuntamento ore 15.30 San Marco/Murano/Punta Sabbioni Trahetto

Appuntamento con la Guida alle ore 15.30 per la visita della vetreria a Murano

13 aprile 2016 VERONA

Prima colazione in hotel e partenza per Verona. Visita con **GUIDA** della città: l’Arena, il centro storico e casa di Romeo e Giulietta, **Pranzo “ Ristorante Scaligero “ Via A. Sciesa 27 – 37122 Verona Tel. 045 8030001 ore 13.30.** Nel pomeriggio visita di Piazza delle Erbe, il Duomo, Castelvecchio con il Ponte Scagliero e la chiesa di San Zeno Maggiore. Rientro in hotel per **Cena** e Pernottamento.

Appuntamento a Verona ore 10.30 presso Piazza Nuova

14 aprile 2016 PADOVA

Prima colazione in hotel e partenza per Padova. Visita con **GUIDA** della città: Cappella degli Scrovegni, Basilica di Sant’Antonio con Battistero, Piazza dei Signori con palazzo del Capitanato. **Pranzo “ Ristorante BREAK Self Service – Piazza Cavour n. 20 – Padova – Tel. 049 8753788 ore 13.30.** Nel pomeriggio vista Piazza delle Erbe con palazzo della Ragione, Piazza della Frutta, Palazzo del Bo e il Prato della Valle. Rientro in hotel per **Cena** e Pernottamento.

Appuntamento con la Guida alle ore 10.00 al Parcheggio Bus di Prato della Valle

15 aprile 2016 LIDO DI JESOLO/CITTA’ D CASTELLO/GRUMO NEVANO

Prima colazione in hotel e partenza. Partenza ore 8.30. Sosta lungo il percorso in autogrill ADIGE OVEST. Sosta lungo il percorso per il **Pranzo “ IL BOSCHETTO HOTEL-RISTORANTE “ Via Aretina, 38 – 06012 CITTA’ di Castello (PG) Tel. 075 8554728 ore 13.30** – Nel pomeriggio breve visita di Città di Castello, e partenza per il rientro. Sosta autogrill CASILINA OVEST. Arrivo a Grumo Nevano e fine dei Servizi, presumibilmente alle ore 21.00

BUS N. 2

11 aprile 2016 GRUMO NEVANO/PERUGIA/LIDO DI JESOLO

Ritrovo dei Partecipanti alle Ore 6.30 appuntamento Largo Meucci, sistemazione in Bus Gran Turismo e Partenza. Sosta in autogrill PRENESTINA EST (20 minuti) – Proseguimento per Perugia visita alla città. Pranzo a sacco a carico dei Partecipanti. Nel pomeriggio partenza per Lido di Jesolo. Sosta in autogrill CANTAGALLO EST. In serata arrivo a Jesolo, sistemazione in presso “**HOTEL EUROPA – ResteroSrl “ 4 stelle “** Via Andrea Bafili, 361 – 30017 Lido di Jesolo – Tel. 0421-371631. Sistemazione in hotel nelle camere riservate. **Cena e Pernottamento.**

12 aprile 2016 VERONA

Prima colazione in hotel e partenza per Verona. Visita con **GUIDA** della città: l’Arena, il centro storico e casa di Romeo e Giulietta, **Pranzo “ Ristorante Scaligero “ Via A. Sciesa 27 – 37122 Verona Tel. 045 8030001 ore 13.30.** Nel pomeriggio visita di Piazza delle Erbe, il Duomo, Castelvecchio con il Ponte Scagliero e la chiesa di San Zeno Maggiore. Rientro in hotel per **Cena** e Pernottamento.

Appuntamento con La Guida alle ore 10.30 in Piazza Porta Nuova

13 aprile 2016 PADOVA

Prima colazione in hotel e partenza per Padova. Visita con **GUIDA** della città: Cappella degli Scrovegni, Basilica di Sant’Antonio con Battistero, Piazza dei Signori con palazzo del Capitanato. **Pranzo “ Ristorante AL FAGIANO “ Via Locatelli, 45 – 35130 Padova (PD) Tel. 049 652913 ore 13.30.** Nel pomeriggio vista Piazza delle Erbe con palazzo della Ragione, Piazza della Frutta, Palazzo del Bo e il Prato della Valle. Rientro in hotel per **Cena** e Pernottamento.

Appuntamento con la Guida alle ore 10.00 al Parcheggio Bus di Prato Della Valle.

14 aprile 2016 **VENEZIA**

Prima colazione in hotel e partenza per Venezia. Visita della città con **GUIDA**: Piazza San Marco con visita della Basilica, Campanile di San Marco, Palazzo Ducale, Ponte dei Sospiri. **Pranzo " Ristorante OMNIBUS " Riva del Carbon 4171 – Venezia – Tel. 041 5237213 ore 13.30.** Nel pomeriggio escursione in Battello a Murano con **GUIDA**: visita della cittadina e del laboratorio artigiano di soffiatura del vetro. Rientro in hotel per **Cena** e Pernottamento.

Appuntamento ore 09.30 Punta Sabbione /San Marco - Trahetto

Visita di Venezia (2 ore) appuntamento alle ore 11.00 al Campanile di San Marco

Appuntamento ore 15.30 San Marco/Murano/Punta Sabbioni Trahetto

Appuntamento con la Guida alle ore 15.30 per la visita della vetreria a Murano

15 aprile 2016 **LIDO DI JESOLO/CITTA' D CASTELLO/GRUMO NEVANO**

Prima colazione in hotel e partenza. Partenza ore 8.30. Sosta lungo il percorso in autogrill PO OVEST. Sosta lungo il percorso per il **Pranzo " IL BOSCHETTO HOTEL-RISTORANTE " Via Aretina, 38 – 06012 CITTA' di Castello (PG) Tel. 075 8554728 ore 13.30** – Nel pomeriggio breve visita di Città di Castello, e partenza per il rientro . Sosta autogrill PRENESTINA OVEST. Arrivo a Grumo Nevano e fine dei Servizi ,presumibilmente alle ore 21.00

BUS N. 3

11 aprile 2016 **GRUMO NEVANO/PERUGIA/LIDO DI JESOLO**

Ritrovo dei Partecipanti alle Ore 6.30 appuntamento Largo Meucci, sistemazione in Bus Gran Turismo e Partenza. Sosta in autogrill MASCHERONE EST (20 minuti) – Proseguimento per Perugia visita alla città. Pranzo a sacco a carico dei Partecipanti. Nel pomeriggio partenza per Lido di Jesolo. Sosta in autogrill SECCHIA EST. In serata arrivo a Jesolo, sistemazione in presso **" HOTEL EUROPA – ResteroSrl " 4 stelle " Via Andrea Bafili, 361 – 30017 Lido di Jesolo – Tel. 0421-371631.** Sistemazione in hotel nelle camere riservate. **Cena** e Pernottamento.

12 aprile 2016 **PADOVA**

Prima colazione in hotel e partenza per Padova. Visita con **GUIDA** della città: Cappella degli Scrovegni, Basilica di Sant'Antonio con Battistero, Piazza dei Signori con palazzo del Capitanato. **Pranzo" Ristorante AL FAGIANO " Via Locatelli, 45 – 35130 Padova (PD) Tel. 049 652913 ore 13.30.** Nel pomeriggio vista Piazza delle Erbe con palazzo della Ragione, Piazza della Frutta, Palazzo del Bo e il Prato della Valle. Rientro in hotel per **Cena** e Pernottamento.

Appuntamento con la Guida alle ore 10.00 al Parcheggio Bus di Prato Della Valle.

13 aprile 2016 **VENEZIA**

Prima colazione in hotel e partenza per Venezia. Visita della città con **GUIDA**: Piazza San Marco con visita della Basilica, Campanile di San Marco, Palazzo Ducale, Ponte dei Sospiri. **Pranzo " Ristorante OMNIBUS " Riva del Carbon 4171 – Venezia – Tel. 041 5237213 ore 13.30.** Nel pomeriggio escursione in Battello a Murano con **GUIDA**: visita della cittadina e del laboratorio artigiano di soffiatura del vetro. Rientro in hotel per **Cena** e Pernottamento.

Appuntamento ore 09.30 Punta Sabbione /San Marco - Trahetto

Visita di Venezia (2 ore) appuntamento alle ore 11.00 al Campanile di San Marco

Appuntamento ore 15.30 San Marco/Murano/Punta Sabbioni Trahetto

Appuntamento con la Guida alle ore 15.30 per la visita della vetreria a Murano

14 aprile 2016 **VERONA**

Prima colazione in hotel e partenza per Verona. Visita con **GUIDA** della città: l'Arena, il centro storico e casa di Romeo e Giulietta, **Pranzo " Ristorante Scaligero " Via A. Sciesa 27 – 37122 Verona Tel. 045 8030001 ore 13.30.** Nel pomeriggio visita di Piazza delle Erbe, il Duomo, Castelvecchio con il Ponte Scagliero e la chiesa di San Zeno Maggiore. Rientro in hotel per **Cena** e Pernottamento.

Appuntamento con La Guida alle ore 10.30 in Piazza Porta Nuova

15 aprile 2016 **LIDO DI JESOLO/CITTA' D CASTELLO/GRUMO NEVANO**

Prima colazione in hotel e partenza ore 8.30. Sosta lungo il percorso in autogrill CASTELBENTIVOGLIO OVEST. Sosta lungo il percorso per il **Pranzo " IL BOSCHETTO HOTEL-RISTORANTE " Via Aretina, 38 – 06012 CITTA' di Castello (PG) Tel. 075 8554728 ore 13.30** – Nel pomeriggio breve visita di Città di Castello, e partenza per il rientro . Sosta autogrill MASCHERONE OVEST. Arrivo a Grumo Nevano e fine dei Servizi presumibilmente alle ore 21.00.

Responsabile del viaggio: Prof.ssa CHIACCHIO MARIA

Numero Partecipanti:

- **N. 132 Alunni - N. 9 Docenti - N. 2 Genitori e N. 6 Autisti**

Certa della consueta responsabilità e collaborazione di ognuno , auguro a tutti i partecipanti un gradito soggiorno.



F.to Il Dirigente Scolastico

Prof.^{ssa} Giuseppina NUGNES

(firma autografa omessa ai sensi dell'art. 3 comma 2 D.Lgvo 39/93)